

Contenu par portion (12,5 g)

Graine de lin* (Linum usitatissimum)	*certifié biologique	9 650 mg
Son d'avoine sans gluten* (Avena sativa)	*certifiée biologique	825 mg
Gomme d'acacia* (Acacia seyal)	*certifié biologique	550 mg
Racine de rhubarbe (Rheum palmatum)		500 mg
Racine de guimauve* (Althaea officinalis)	*certifiée biologique	50 mg
Écorce d'orme rouge* (Ulmus rubra)	*certifié biologique	50 mg
Gombo (Abelmoschus esculentus)		25 mg

Mélange PhytogestTM		
Rhizome de gingembre* (Zingiber officinale)	*certifié biologique	25 mg
Graine de fenouil* (Foeniculum vulgare)	*certifié biologique	25 mg
Feuille de papayer (Carica papaya)		10 mg
Piment de Cayenne* (Capsicum annuum)	*certifié biologique	5 mg
Graine de coriandre* (Coriandrum sativum)	*certifiée biologique	5 mg
Graine de cumin* (Cuminum cyminum)	*certifié biologique	5 mg
Racine de gentiane (Gentiana lutea)		5 mg
Poivre noir* (Piper nigrum)	*certifié biologique	5 mg
Feuille de menthe poivrée* (Mentha piperita)	*certifiée biologique	5 mg
Feuille de menthe verte* (Mentha spicata)	*certifiée biologique	5 mg
Cellulase		750 CU

Information nutritionnelle importante

(par portion - 12,5 g)

Fibres	5,3 g
Calories	45

Autres ingrédients : FOS (Fructo-oligosaccharides), cannelle (Cinnamomum verum)

Excipients : aucun

Sans produit laitier, blé, gluten, soja, maïs, levure, produit animal, additif ou agent de conservation.

Mode d'emploi : prendre une mesure (12,5 g) dans 250 ml (1 tasse) d'eau le soir. Boire beaucoup d'eau tout au long de la journée pendant la prise de ce produit.

Mise en garde : cesser l'emploi en présence de douleurs abdominales, de nausées, de vomissements ou de diarrhée. Ne pas utiliser en présence de toux aiguë, d'occlusion intestinale ou de début de dysenterie (infection bactérienne

entraînant du sang dans les selles). Ne pas utiliser pendant la grossesse ou l'allaitement, ni après une intervention chirurgicale récente. Garder hors de la portée des enfants.

N'exige pas d'être réfrigéré. Conserver au frais et au sec. Peut être réfrigéré une fois ouvert pour en prolonger la fraîcheur.

Qualité assurée - Distribué par :

Advanced Naturals
Oakville (ON) L6H 1A7

Questions?

Veillez appeler le
1-800-485-0960
www.advancednaturals.ca

EMBALLAGE DE SÉCURITÉ - NE PAS UTILISER SI LE DISPOSITIF D'INVOLABILITÉ EST BRISÉ OU ABSENT

Lot:
Expiry:
Date:

ADVANCED *Naturals*

Deep Colon Cleanse Purification approfondie du côlon

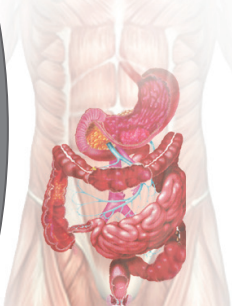

Supports
cleansing
of the
bowel/colon

Source of
dietary fibre

Soutient la
purification
du côlon

Source
de fibres
alimentaires

Net Weight: 375g
Poids net : 375 g

30 Day Supply
Provision de 30 jours

Each Serving (12.5g) Contains

Flax Seed* (Linum usitatissimum), defatted	* Certified Organic	9650mg
Gluten Free Oat Bran* (Avena sativa)	* Certified Organic	825mg
Acacia Gum* (Acacia seyal)	* Certified Organic	550mg
Rhubarb Root (Rheum palmatum)		500mg
Marshmallow Root* (Althaea officinalis)	* Certified Organic	50mg
Slippery Elm Bark* (Ulmus rubra)	* Certified Organic	50mg
Okra (Abelmoschus esculentus)		25mg

Phytogest BlendTM

Ginger Root* (Zingiber officinale)	* Certified Organic	25mg
Fennel Seed* (Foeniculum vulgare)	* Certified Organic	25mg
Papaya Leaf (Carica papaya)		10mg
Cayenne Pepper* (Capsicum annuum)	* Certified Organic	5mg
Coriander Seed* (Coriandrum sativum)	* Certified Organic	5mg
Cumin Seed* (Cuminum cyminum)	* Certified Organic	5mg
Gentian Root (Gentiana lutea)		5mg
Pepper, Black* (Piper nigrum)	* Certified Organic	5mg
Peppermint Leaf* (Mentha piperita)	* Certified Organic	5mg
Spearmint Leaf* (Mentha spicata)	* Certified Organic	5mg
Cellulase		750 CU

Important Nutritional Information

(per serving - 12.5g)

Fibre	5.3g
Calories	45

Other Ingredients: FOS (Fructo-oligosaccharides), Cinnamon Bark (Cinnamomum verum)

Excipients: None

Contains no dairy, wheat, gluten, soy, corn, yeast, animal products, additives or preservatives.

Directions: Take one scoop (12.5g) with 250ml (1 cup) of water in the evening. Drink plenty of water throughout the day while using this product.

Warning: Discontinue use if abdominal pain, nausea, vomiting or diarrhea occurs. Do not use if you have acute cough, bowel obstruction, or early state dysentery (bacterial infection causing blood in stool). Do not use if pregnant, nursing, or after recent surgery. Keep out of reach of children.

No Refrigeration Required. Store in a cool, dry place. May be refrigerated after opening to extend freshness.

Quality Assured - Distributed By:

Advanced Naturals
Oakville, ON L6H 1A7

Questions?

Please call
1-800-485-0960
www.advancednaturals.ca

TAMPER RESISTANT - DO NOT USE IF SAFETY SEAL IS BROKEN OR MISSING



6

8